



Ecole Nationale d'Architecture d'Agadir

**Concours d'accès à l'Ecole Nationale d'Architecture d'Agadir**  
**1<sup>er</sup> Aout 2021**

**Epreuve 2 : Dessin et Expression Graphique**

Durée : 60 mns

**Traiter l'un des deux sujets suivants :**

**Sujet1 :**

[**La ville** est une représentation idéale, ou plus exactement idéologique [...] **Le lieu des sédimentations**. Elle serait **le territoire** où s'accumulent **les richesses culturelles**, qu'elles soient **matérielles** ou **impalpables**, plus ou moins pérennes, ou fugaces. Elle concentrerait l'essentiel de ce que nous appelons depuis quelques années **le patrimoine**]. (*Chaslin, 1997*)

En continuité avec l'extrait ci-dessus, dessinez **une représentation identitaire du patrimoine marocain**.

**Sujet2 :**

Dans ce contexte de la pandémie **Covid-19** que nous vivons tous, notre vie et **nos habitudes** ont été **chamboulées**. Exprimez-vous en illustrant dans un dessin **votre quotidien** durant la période de confinement et comment vous **imaginez le futur** des Marocains après **la fin de la pandémie**.

**Critères d'évaluation :** Respect du thème, Expression graphique, Recherche, Imagination et Interprétation....

**IMPORTANT :** Le dessin doit être réalisé dans le cadre réservé sur la feuille du concours, à main levée et exclusivement au crayon mine de plomb et gomme.



ROYAUME DU MAROC  
Ministère de l'Aménagement du Territoire, de l'Urbanisme, de l'Habitat  
et de la Politique de la Ville  
Secrétariat Général  
Ecole Nationale d'Architecture Agadir

Concours d'accès à l'Ecole Nationale d'Architecture d'Agadir  
1<sup>er</sup> Août 2021

Epreuve : QCM

Durée : 50 Mins

<b>Il est porté à la connaissance des candidats que:</b>
- Les réponses sont à reporter sur la feuille de réponse de l'examen
- Chaque question doit avoir une seule réponse. Chaque réponse doit être cochée sur la feuille de réponse à l'intérieur de la case sans la dépasser.
- <b>SYSTEME DE NOTATION:</b> Pour chaque question: Réponse juste= 3 points, Réponse fausse = -1 point, Aucune réponse= 0 point

**Culture & Sociétés (8 Questions/ 8points)**

<b>Question N°1 :</b> Le coup d'envoi du Programme de Développement Urbain d'Agadir a été lancé par Sa Majesté le Roi Mohammed VI en date du : A- 04 janvier 2020      C- 04 février 2020 B- 04 mars 2020      D- 04 avril 2020	<b>Question N°5 :</b> La COP 22 s'est déroulée au Maroc en : A- 2012      C- 2016 B- 2014      D- 2017
<b>Question N°2 :</b> Qui a écrit les paroles de l'Hymne Nationale Marocain : A- ALI Haddani      C- Abdelkader Rachdi B- Ali Squalli Houssaini      D- Nouaamane Lahlou	<b>Question N°6 :</b> En quelle année le Moussem de Tan-Tan fut inscrit par l'UNESCO sur la Liste du patrimoine culturel immatériel de l'humanité ? A- 2005 B- 2006 C- 2007 D- 2008
<b>Question N°3 :</b> En 2015, le Maroc a adopté un nouveau découpage territorial qui comporte : A- 12 régions      C- 16 régions B- 14 régions      D- 18 régions	<b>Question N°7 :</b> En quelle année la mise en service de la première phase du projet Noor des énergies renouvelables à Ouarzazate a eu lieu ? A- 2000      C- 2017 B- 2018      D- 2016
<b>Question N°4 :</b> Le prix Nobel de physique 2014 a récompensé l'invention de : A- La fibre optique      C- Le laser B- La led      D- La lampe au néon	<b>Question N°8 :</b> En quelle année s'est produit le terrible séisme d'Agadir ? A- 1959      C- 1961 B- 1960      D- 1962

**Art & Architecture (12 Questions/12 Points)**

**Question N°9 :** Les «igoudar» sont des chefs-d'œuvre patrimoniaux qui servaient comme :

- A- Hammams                      C- greniers collectifs  
B- Ecoles coraniques            D- Souks

**Question N°15 :** Chaïbia Talal est une artiste peintre marocaine représentante de

- A- l'art gothique                      C- l'art impressionniste  
B- l'art naïf                            D- l'art abstrait

**Question N°10 :** Le Bauhaus est l'un des mouvements d'architecture, d'art et de design les plus influents de l'histoire. Il est fondé en Allemagne par l'architecte :

- A- Walter Gropius                      C- Mies van der Rohe  
B- Oscar Niemeyer                    D- Erich Mendelsohn

**Question N°16 :** Que signifie l'architecture bioclimatique

- A- Architecture fonctionnelle  
B- Architecture hygiéniste  
C- Architecture moderne  
D- Architecture écologique et de confort

**Question N°11 :** Mohammed Chabaâ est :

- A- Un musicien                      C- Un architecte  
B- Un peintre                        D- Un photographe

**Question N°17 :** Le pisé est un système constructif utilisé avec des matériaux à base :

- A- Terre cuite                        C- Bois de particule  
B- Terre crue                        D- Acier

**Question N°12 :** Michel-Ange est un sculpteur, peintre, architecte, poète et urbaniste :

- A- Français  
B- Espagnol  
C- Américain  
D- Italien

**Question N°18 :** Quel est le style architectural de la cathédrale Notre Dame de Paris ?

- A- Gothique  
B- Néoclassique  
C- Baroque  
D- Moderne

**Question N°13:** En Architecture le rôle de la structure d'un Bâtiment est de :

- A- Maintenir la forme et la stabilité du bâtiment  
B- Résister contre les efforts extérieurs  
C- Garder l'Esthétique du bâtiment  
D- Assurer la Circulation et la mobilité

**Question N°19 :** Le Grand Théâtre de Rabat est l'une des dernières œuvres de l'architecte:

- A- Jean Nouvel  
B- Zaha Hadid  
C- Tadao Ando  
D- Ricardo Bofil

**Question N°14 :** Le dessin représente



- A- Le Parthénon d'Athènes  
B- Le Colisée de Rome  
C- La tour de Pise  
D- Le théâtre romain de Volubilis

**Question N°20 :** La Tour Mohamed VI, en cours de construction à Rabat, sera constituée de 55 étages et sera la plus haute tour en Afrique. Sa hauteur sera de:

- A- 150 m  
B- 250 m  
C- 350 m  
D- 450 m

**Géométrie & Perception (20 Questions/ 20 Points)**

**Question N°21 :** Une pente d'accès à un sous-sol situé à 2m sous le niveau de la chaussée est de 16%. Sur quelle distance horizontale il faut construire cette pente ?

- A- 3.2m    B- 8m    C- 12.5m    D- 20m

**Question N°22:** Sur un plan, une échelle de 1/200 veut dire que 1 cm sur le plan correspond sur le terrain à :

- A- 2 cm                      C- 2 km  
B- 2 m                        D- 2 mm

**Question N°23 :**

L'angle x est égal à :

- A- 5°                          C- 15°  
B- 10°                        D- 20°

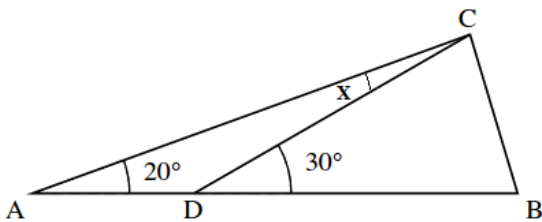

**Question N°26:**

Identifiez la vue d'en haut de cette masse :

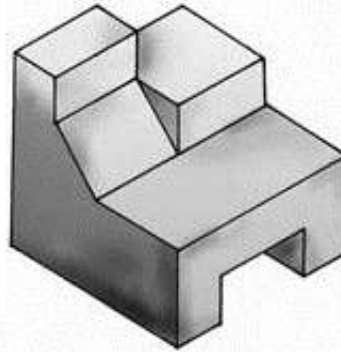

- A A  
B B  
C C  
D D

**Question N°27:** Cette figure représente un cube de 1 cm d'arête. Le volume de la pyramide colorée en orange est :

- A- 1/6 cm<sup>3</sup>    B- 1/2 cm<sup>3</sup>    C- 1/3 cm<sup>3</sup>    D- 1/8 cm<sup>3</sup>



**Question N°24 :** La chambre de Sofia est une pièce rectangulaire dont la longueur représente 4/3 de la largeur. Sa surface est 12 m<sup>2</sup>. Quelle est la largeur de sa chambre ?

- A- 5 m  
B- 4 m  
C- 3 m  
D- 2 m

**Question N°28:**

Combien de cubes manquent pour former un seul cube solide et compact ?



- A- 10    B- 20    C- 30    D- 5

**Question N°25:** Déterminer la quantité maximale de triangles dans le graphique ?



- A- 10  
B- 11  
C- 12  
D- 13

**Question N°29:** Que reste-il dans un bac à sable de 200 kilogrammes lorsqu'on a prélevé deux fois de suite 20% de ce qu'il restait ?

- A- 116 Kgs    B- 120 Kgs    C- 124 Kgs    D- 128 Kgs

**Question N°30:** Voici une pile de briques. Toutes les piles ont la même forme et la même grandeur. Combien de briques touchent la brique A

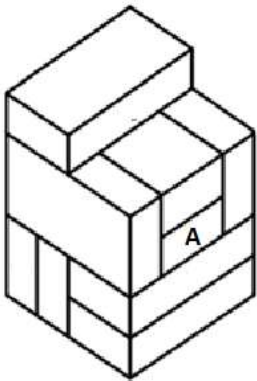

- A- 4
- B- 5
- C- 6
- D- 7

**Question N°33:** Quelle figure correspond à l'objet donné, afin de former un carré ?

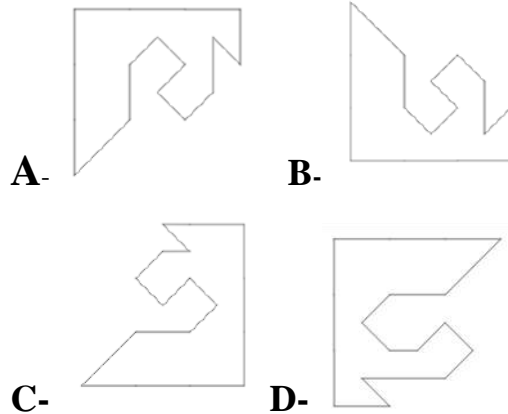

**Question N°31:** Précisez le type de plan suivant ?

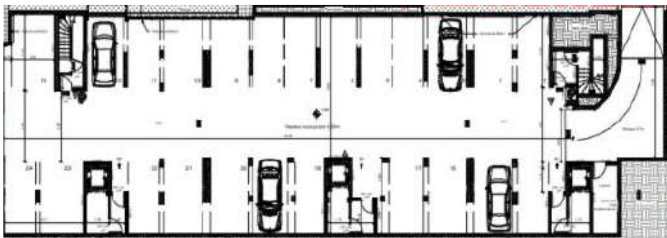

- A- Plan de place de parking
- B- Plan du sous-sol parking
- C- Plan du RDC
- D- Plan d'Aménagement extérieure

**Question N°34:** Quelle figure obtient-on en superposant toutes les figures décomposée :

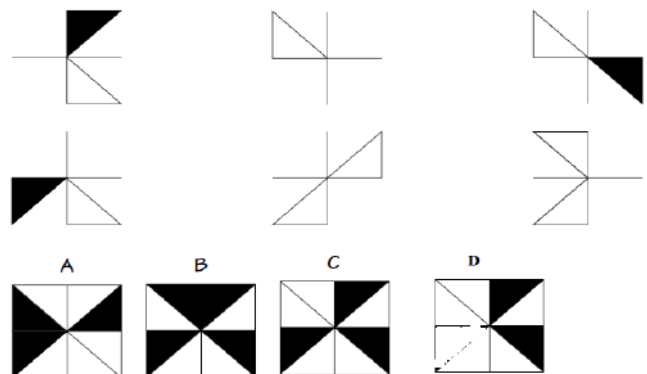

**Question N°32:** Définir le niveau d'étage correspondant au trait en pointillés sur la façade

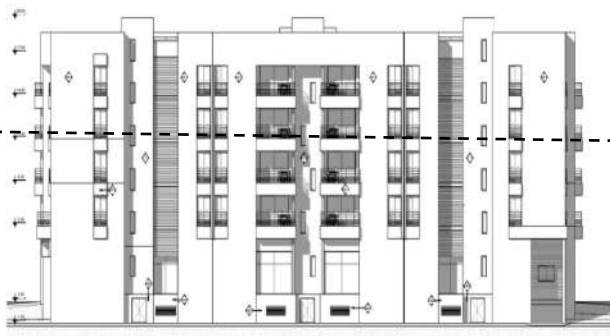

- A- Niveau RDC
- B- Terrasse
- C- 3<sup>ème</sup> étage
- D- 4<sup>ème</sup> étage

**Question N°35:** Estimer la surface totale de l'appartement suivant sachant que la largeur d'une porte est de 1.00m :

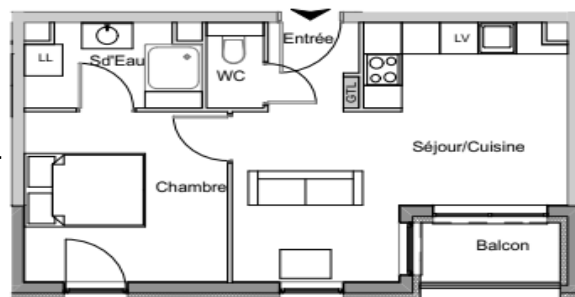

- A- 30 m<sup>2</sup>
- B- 45m<sup>2</sup>
- C- 60m<sup>2</sup>
- D- 70m<sup>2</sup>

**Question N°36:**

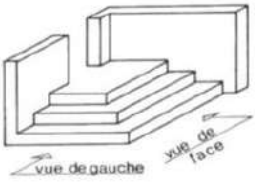

Quel est le dessin qui représente la vue de face de la figure ci-dessus ?

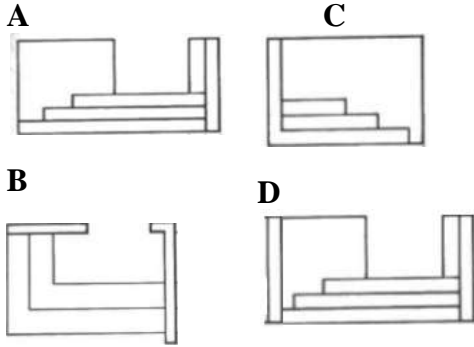

**Question N°38 :** Quelle figure est une vue de dessus de la forme donnée ?

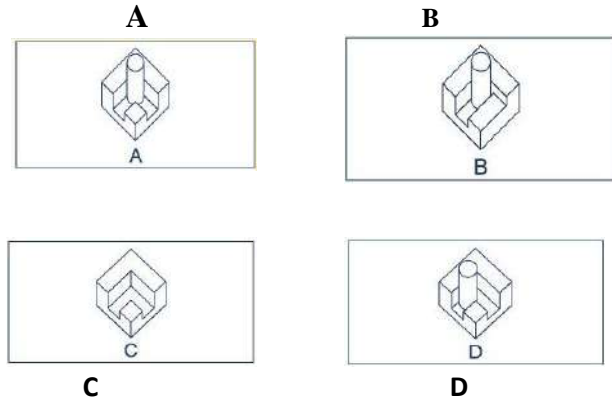
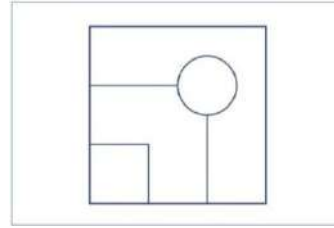

**Question N°37:**

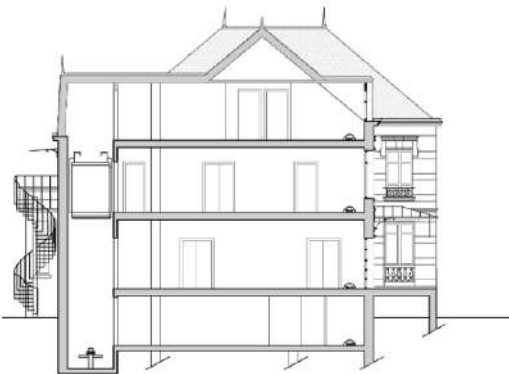

Sur le plan du Rez-de-chaussée ci-dessous, parmi les coupes mentionnées ci-dessous (aa, bb, cc et dd), quelle est celle représentée ci-dessus ?

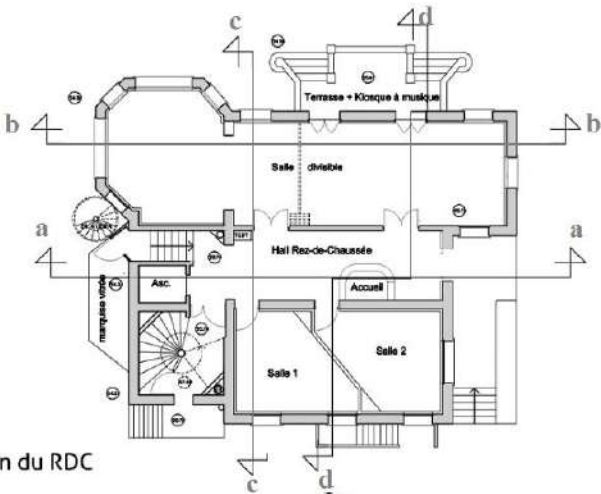

Plan du RDC

- A- Coupe aa
- B- Coupe cc
- C- Coupe bb
- D- Coupe dd

**Question N°39 :** Selon le plan ci-dessous, quelle est la façade principale indiquée par la flèche sur le Plan : façade A ou B ou Cou D ?

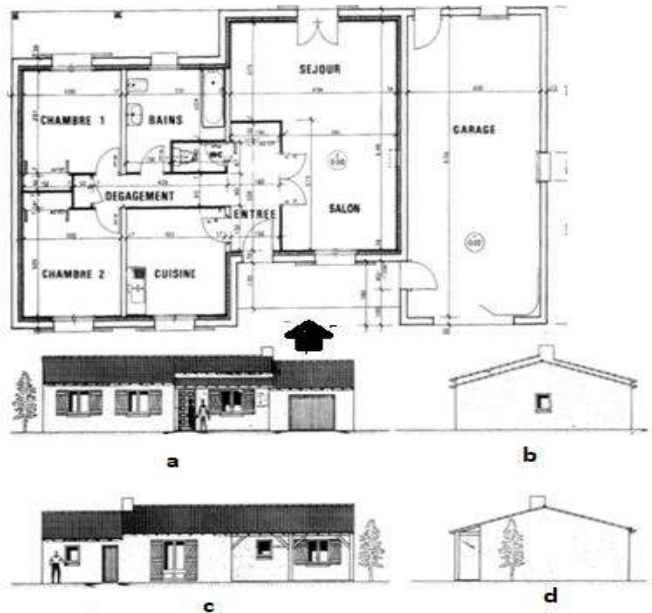

**Question N°40:** Identifier le symbole architectural ci-dessous :



- A- Un châssis
- B- Une fenêtre
- C- Une porte
- D- Une rompe

## Langues & Compréhension (10 Questions/ 10 Points)

« Lorsque vous avez choisi la profession d'architecte urbaniste, vous avez opté pour un choix difficile, en ce sens que votre œuvre doit être à la fois parfaite sur le plan scientifique et répondre aux exigences du client. Elle doit également être en parfaite harmonie avec son environnement.

Enfin vous devez, même s'il s'agit d'une œuvre individuelle, faire preuve d'homogénéité, en ce sens que la construction entreprise dans un quartier déterminé par l'un d'entre vous ne doit pas nécessairement être identique à celle de la maison voisine»

*Extrait du Discours Royal historique adressé par Feu Sa Majesté le Roi Hassan II, que Dieu ait son âme, aux Architectes en 1986 à Marrakech.*

**Question N°41:** Chaque année le Corps des architectes commémore ce discours en organisant la journée de l'Architecte. La date de cette journée est :

- A- 11 janvier  
B- 12 janvier  
C- 13 janvier  
D- 14 janvier

**D'après l'extrait de Discours ci-dessus, donner le synonyme en langue arabe des expressions suivantes:**

**Question N°42:** Harmonie

- A- تناف  
B- تدان  
C- تناسق  
D- تقارب

**Question N°43:** Œuvre

- A- نصب تذكاري  
B- عمل  
C- خطة  
D- لوحة

**Question N°44:** Esthétique

- A- الوضوح  
B- الشفافية  
C- الفنية  
D- الجمالية

**Question N°45:** Homogénéité

- A- تانس  
B- تلحين  
C- انسجام  
D- تعارض

**Question N°46:** Exigences

- A- متطلبات  
B- وعود  
C- أوامر  
D- قرارات

**Question N°47:** Suite à ce Discours Royal, les architectes se sont organisés en un corps regroupant l'ensemble des architectes marocains sous forme de:

- A- Syndicat Nationale des Architectes Marocains  
B- Association Nationale des Architectes Marocains  
C- Ordre des Architectes  
D- Fédération Nationale des Architectes

**Question N°48:** La Mission de l'Architecte est:

- A- Création, construction et finition  
B- Réalisation, coordination et achèvement  
C- Conception, suivi et réception  
D- Exécution, production et accomplissement

**Question N°49:** L'architecte est :

- A- Le maître d'ouvrage  
B- Le maître d'ouvrage délégué  
C- Le maître d'œuvre  
D- Le bureau d'expertise

**Question N°50:** La profession de l'architecte est gérée par :

- A- Une loi  
B- Une constitution  
C- Une circulaire  
D- Une décision