щс У	
М	
Н	

ỷ ť Ň ʒ ǩ ŧ ÆD
Ҡǽ ʒ Ň ǩ Ҡ Ğ
2 0 1 4 щт ЂЬ Ғ ҏ

RS40

المملكة المغربية
وزارة التربية الوطنية
والتكوين المهني

ч ҒЬ ж ҒЬ с Ҏ в ъ Ғ м а т
й т ↑ м Ҏ Ю Ғ м

3	Є ҒЬ ↑ ж щ	Ҥ ҏ ц Ғ	Щ ҏ ҒЬ
5	Ь в ҒЬ Л	щ т Э ҏ Л Ю Ғ : Ь щ П Н Ц Ю Ғ а Ш Я Я Ґ Л в Ҏ Ю Ғ	щ Э Л І Ш Я Ъ в К

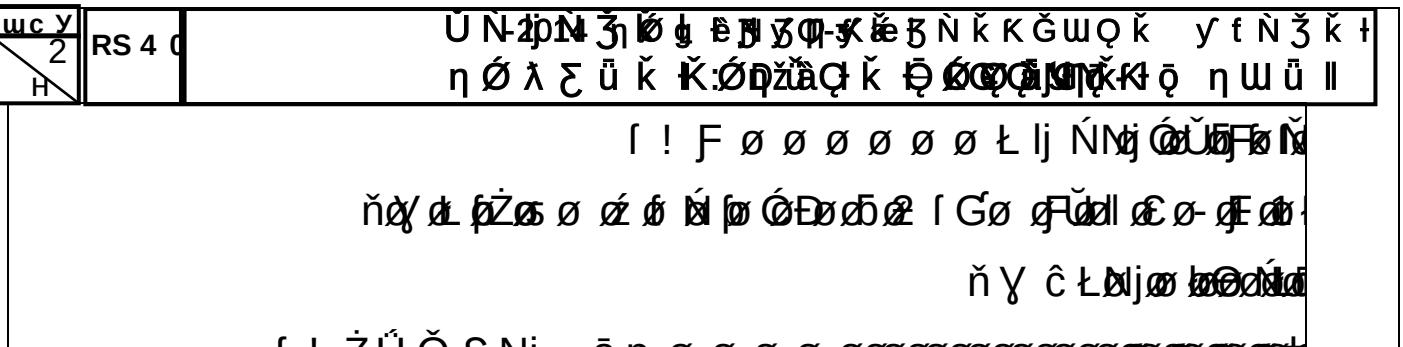

أولا: درس النصوص (14 ن)

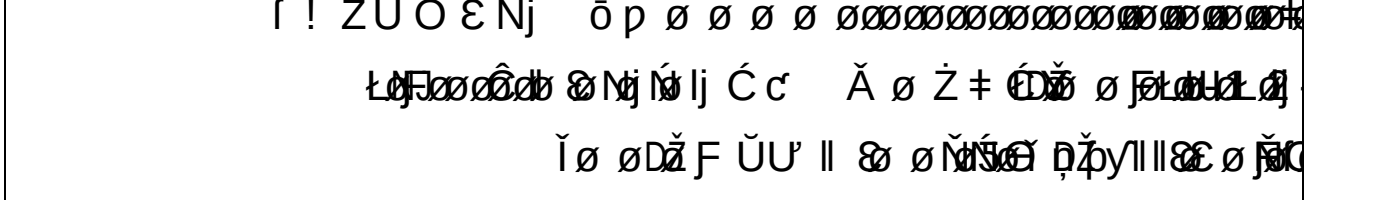

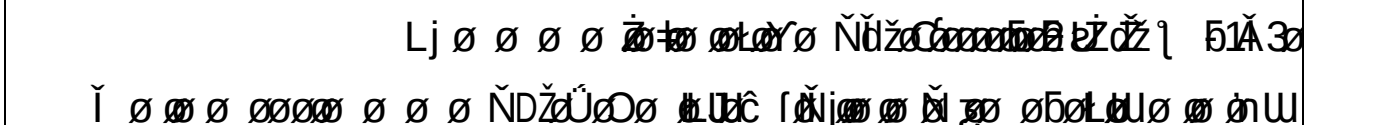

- وضع النص في سياقه التاريخي والأدبي.
- وضع فرضية لقراءة النص انطلاقا من الأبيات الأول والثالث والأخير.
- تحديد وحدات النص وإبراز مضمون كل وحدة.
- تحليل النص من خلال التركيز على المكونات الآتية:

المعجم (الألفاظ والعبارات الدالة على حقل الذات، والألفاظ والعبارات الدالة على حقل الواقع، والعلاقة بين الحقـلين).
الصور الشعـرية ووظيفتها في سياق النص؛
الإيقاع (الخارجي والداخلي)؛
اللغة والأسلوب.

- تركيب نتائج التحليل.